



**MINISTÉRIO DA DEFESA**  
**SECRETARIA-GERAL**  
**SECRETARIA DE PESSOAL, ENSINO, DESPORTO e PROJETOS SOCIAIS**  
**DEPARTAMENTO DE DESPORTO MILITAR**  
**COMISSÃO DESPORTIVA MILITAR DO BRASIL**  
Esplanada dos Ministérios - Bloco "O" – Anexo I, 4º Andar  
CEP: 70050-906 Brasília - DF  
Telefone: (61) 2023-5164 - *Endereço eletrônico: cdm@defesa.gov.br*



## **52ª NAE**

**Local:** EPCAR, Barbacena - MG

**Período:** 23 a 30 de setembro de 2022.



**BOLETIM INFORMATIVO Nº 06**



## 52ª NAE

**Local:** EPCAR, Barbacena - MG

**Período:** 23 a 30 de setembro de 2022.

### BOLETIM INFORMATIVO Nº 06

#### 1ª PARTE - PROGRAMAÇÃO

| DATA                      | HORÁRIO                                 | EVENTO   | LOCAL                      | UNIFORME         |
|---------------------------|---|--|----------------------------|------------------|
| 29SET22<br>(Quinta-feira) | 06h 30min<br>às 08h<br>30min            | Café da Manhã                                  | Rancho dos Alunos          | Abrigo Esportivo |
|                           | 8h                                      | Triatlo – Cross Country                        | Estádio Walter de Oliveira |                  |
|                           | 10h                                     | Basquete – 3º Jogo<br>CN x Vencedor do 1º Jogo | Ginásio Charles Astor      |                  |
|                           | 11h 30min<br>às 13h<br>30min            | Almoço   | Rancho dos Alunos          |                  |
|                           | 14h                                     | Evento Cultural                                | ASD                        |                  |
|                           | 17h às 19h                              | Jantar (Somente Arraçoados)                    | Rancho dos Alunos          |                  |
|                           | 19h                                     | Evento Cultural                                | ASD                        |                  |
|                           | 21h às 21h<br>30min                     | Ceia (Somente Arraçoados)                      | Rancho dos Alunos          |                  |
| 30SET22<br>(Sexta-feira)  | 06h 30min<br>às 08h<br>30min            | Café da Manhã                                  | Rancho dos Alunos          | Abrigo Esportivo |
|                           | 8h                                      | Reunião de Encerramento                        | Auditório 1                |                  |
|                           |   | Futebol – 3º Jogo<br>EPCAR x Vencedor 1º Jogo  | Estádio Walter de Oliveira |                  |
| 10h 30min                 | Treinamento – Cerimônia de Encerramento |  |                            |                  |

|  |                                       |                                  |                                       |
|--|---------------------------------------|----------------------------------|---------------------------------------|
|  | <b>11h 30min<br/>às 13h<br/>30min</b> | <b>Almoço</b>                    | <b>Rancho dos Alunos</b>              |
|  | <b>14h</b>                            | <b>Cerimônia de Encerramento</b> | <b>Estádio Walter de<br/>Oliveira</b> |

## 2ª PARTE - ATIVIDADES E RESULTADOS

### a. Atividades

✓ **Modalidade: Tiro**

- A prova de Tiro foi interrompida por aproximadamente 9 minutos, devido a uma pane no armamento em um dos boxes de tiro. A pane foi solucionada e a prova foi reiniciada, seguindo os procedimentos previstos na Regra.
  - ✓ As demais atividades previstas para o dia 28 de setembro, ocorreram conforme programação estabelecida.

### b. Resultados

✓ **Modalidade: Xadrez**

• **Prova: Por Equipe**

| Resultado Final (3º Dia)    |           |
|-----------------------------|-----------|
| EsPCEx                      | <b>6</b>  |
| CN                          | <b>10</b> |
| <b>EQUIPE VENCEDORA: CN</b> |           |

• **Prova: Resultado Final Por Equipe**

| Resultado Final |           |
|-----------------|-----------|
| CN              | <b>1º</b> |
| EsPCEx          | <b>2º</b> |
| EPCAR           | <b>3º</b> |

• **Prova: Resultado Final Individual**

| Atleta        | Escola/Colégio | Pontuação | Classificação |
|---------------|----------------|-----------|---------------|
| DAMASCENO     | CN             | 8         | 1º            |
| INÁCIO        | CN             | 7         | 2º            |
| MATHEUS ALVES | EsPCEx         | 5         | 3º            |

✓ **Modalidade: Tiro**• **Prova: Por Equipe**

| Classificação | Escola/Colégio | Atleta         | Pontuação individual | Pontuação equipe |
|---------------|----------------|----------------|----------------------|------------------|
| 1º            | EsPCEEx        | FADO           | 580,8                | 1.717,2          |
|               |                | GUSTAVO NUNES  | 569,3                |                  |
|               |                | CALDAS         | 567,1                |                  |
| 2º            | EPCAR          | CRUZ           | 577,5                | 1.715,2          |
|               |                | PEDRO RENNÓ    | 574,9                |                  |
|               |                | SIMONATO       | 562,8                |                  |
| 3º            | CN             | SILVA COSTA    | 567,0                | 1.671,1          |
|               |                | RANGEL         | 559,0                |                  |
|               |                | LEONARDO VALLE | 545,1                |                  |

✓ **Modalidade: Orientação (2º Percurso)**• **Prova: Individual Masculino (Final)**

| Classificação | Nr  | Nome      | Escola/Colégio | Médio    | Longo    | Total    |
|---------------|-----|-----------|----------------|----------|----------|----------|
| 1º            | 204 | DE PAULO  | EsPCEEx        | 00:25:56 | 00:50:24 | 01:16:20 |
| 2º            | 201 | DOMINGUES | EsPCEEx        | 00:28:16 | 00:53:15 | 01:21:31 |
| 3º            | 302 | BYSMARCK  | EPCAR          | 00:26:38 | 00:57:10 | 01:23:48 |

• **Prova: Individual Feminino (Final)**

| Classificação | Nr  | Nome    | Escola/Colégio | Médio    | Longo    | Total    |
|---------------|-----|---------|----------------|----------|----------|----------|
| 1º            | 305 | EDUARDA | EPCAR          | 00:41:02 | 00:41:49 | 01:22:51 |
| 2º            | 206 | NAVES   | EsPCEEx        | 00:46:21 | 00:36:35 | 01:22:56 |
| 3º            | 205 | MAROS   | EsPCEEx        | 00:45:47 | 00:46:53 | 01:32:40 |

✓ **Modalidade: Vôlei**

| Resultado                     | Set | Parciais |
|-------------------------------|-----|----------|
| EsPCEEx 3 x 0 CN<br>(3º Jogo) | 1º  | 26 x 24  |
|                               | 2º  | 25 x 20  |
|                               | 3º  | 25 x 19  |

**3ª PARTE - ASPECTOS TÉCNICOS****a. Recursos**

- Não houve.

**b. Recordes**

- Não houve.

**c. Questões Técnicas**

- Não houve.

**4ª PARTE - ASSUNTOS GERAIS E ADMINISTRATIVOS**

S/A

## **5ª PARTE - PENALIDADES E RECOMPENSAS**

### **a. Penalidades**

Sem alteração.

### **b. Recompensas**

Sem alteração.

## **6ª PARTE - ANEXOS**

Anexo “A” – Súmulas do Xadrez (3º Dia);

Anexo “B” – Súmulas do Tiro;

Anexo “C” – Súmula da Orientação (2º Percurso);

Anexo “D” – Vôlei (3º Jogo);

Anexo “E” – Torneio Integração do Segmento Feminino:

- Orientação (2º Percurso).

Barbacena - MG, 28 de setembro de 2022.

  
SERGIO LEANDRO JACOB ALVES – TC (EB)  
Relator da 52ª NAE



**MINISTÉRIO DA DEFESA**  
**SECRETARIA-GERAL**  
**SECRETARIA DE PESSOAL, ENSINO, DESPORTO e PROJETOS SOCIAIS**  
**DEPARTAMENTO DE DESPORTO MILITAR**  
**COMISSÃO DESPORTIVA MILITAR DO BRASIL**  
Esplanada dos Ministérios - Bloco "O" – Anexo I, 4º Andar  
CEP: 70050-906 Brasília - DF  
Telefone: (61) 2023-5164 - *Endereço eletrônico: cdm@defesa.gov.br*



## ANEXO "A"

# SÚMULAS DO XADREZ – 3º Dia



# PONTUAÇÃO INDIVIDUAL

| Nome       | Pontuação | Classificação |
|------------|-----------|---------------|
| KNIERIN    | 2         | 3 a 5         |
| MATHEUS    | 2         | 3 a 5         |
| G.ALVES    | 1         | 6 a 7         |
| WILLIAN    | 1         | 6 a 7         |
| DAMASCENO  | 4         | 1 a 2         |
| INÁCIO     | 4         | 1 a 2         |
| JOÃO PEDRO | 2         | 3 a 5         |
| GUIOTTI    | 0         | 8             |

## RESULTADO FINAL

EsPCEX

6

CN

10

**EQUIPE VENCEDORA**

**CN**

52ª NAE EDIÇÃO 2022/BARBACENA - MG / EsPCEX X CN

52ª NAE EDIÇÃO 2022/BARBACENA - MG / EsPCEX X CN Rodada 4

| 4.1 2 CN        | Resultado | 1 EsPCEX        |
|-----------------|-----------|-----------------|
| 1 1B DAMASCENO  | 1:0       | 1C KNIERIN      |
| 2 2B INÁCIO     | 1:0       | 2C MATEUS ALVES |
| 3 3B JOÃO PEDRO | 1:0       | 3C G. ALVES     |
| 4 4B GUIOTTI    | 0:1       | 4C MARTINS      |

Assinatura CT/Swiss Herzog 3:1 ma h h

Programa Swiss-Manager desenvolvido e direito de cópia © por DI.Heinz Herzog, 1230 Vienna Joh.Teufelg.39-477/9, Email:h.herzog@swiss-manager.at,homepage http://swiss-manager.at, Usuário:zebarata, 24.07.2022

2º TEN INT JONATHAN

52ª NAE EDIÇÃO 2022/BARBACENA - MG / EsPCEX X CN

52ª NAE EDIÇÃO 2022/BARBACENA - MG / EsPCEX X CN Rodada 3

| 3.1 1 EsPCEX      | Resultado | 2 CN          |
|-------------------|-----------|---------------|
| 1 2C MATEUS ALVES | 0:1       | 1B DAMASCENO  |
| 2 1C KNIERIN      | 0:1       | 2B INÁCIO     |
| 3 4C MARTINS      | 0:1       | 3B JOÃO PEDRO |
| 4 3C G. ALVES     | 1:0       | 4B GUIOTTI    |

Assinatura ma h h 1:3 CT/Swiss Herzog

Programa Swiss-Manager desenvolvido e direito de cópia © por DI.Heinz Herzog, 1230 Vienna Joh.Teufelg.39-477/9, Email:h.herzog@swiss-manager.at,homepage http://swiss-manager.at, Usuário:zebarata, 24.07.2022

2º TEN INT JONATHAN

52ª NAE EDIÇÃO 2022/BARBACENA - MG / EsPCEX X CN

52ª NAE EDIÇÃO 2022/BARBACENA - MG / EsPCEX X CN Rodada 2

| 2.1 2 CN        | Resultado | 1 EsPCEX        |
|-----------------|-----------|-----------------|
| 1 1B DAMASCENO  | 1:0       | 4C MARTINS      |
| 2 2B INÁCIO     | 1:0       | 3C G. ALVES     |
| 3 3B JOÃO PEDRO | 0:1       | 2C MATEUS ALVES |
| 4 4B GUIOTTI    | 0:1       | 1C KNIERIN      |

Assinatura CT/Swiss Herzog 2:2 ma h h

Programa Swiss-Manager desenvolvido e direito de cópia © por DI.Heinz Herzog, 1230 Vienna Joh.Teufelg.39-477/9, Email:h.herzog@swiss-manager.at,homepage http://swiss-manager.at, Usuário:zebarata, 24.07.2022

2º TEN INT JONATHAN

52ª NAE EDIÇÃO 2022/BARBACENA - MG / EsPCEX X CN

52ª NAE EDIÇÃO 2022/BARBACENA - MG / EsPCEX X CN Rodada 1

| 1.1 1 EsPCEX      | Resultado | 2 CN          |
|-------------------|-----------|---------------|
| 1 3C G. ALVES     | 0:1       | 1B DAMASCENO  |
| 2 4C MARTINS      | 0:1       | 2B INÁCIO     |
| 3 1C KNIERIN      | 1:0       | 3B JOÃO PEDRO |
| 4 2C MATEUS ALVES | 1:0       | 4B GUIOTTI    |

Assinatura ma h h 2:2 CT/Swiss Herzog

Programa Swiss-Manager desenvolvido e direito de cópia © por DI.Heinz Herzog, 1230 Vienna Joh.Teufelg.39-477/9, Email:h.herzog@swiss-manager.at,homepage http://swiss-manager.at, Usuário:zebarata, 24.07.2022

2º TEN INT JONATHAN





**MINISTÉRIO DA DEFESA**  
**SECRETARIA-GERAL**  
**SECRETARIA DE PESSOAL, ENSINO, DESPORTO e PROJETOS SOCIAIS**  
**DEPARTAMENTO DE DESPORTO MILITAR**  
**COMISSÃO DESPORTIVA MILITAR DO BRASIL**  
Espanada dos Ministérios - Bloco "O" – Anexo I, 4º Andar  
CEP: 70050-906 Brasília - DF  
Telefone: (61) 2023-5164 - *Endereço eletrônico: cdm@defesa.gov.br*



# ANEXO "B"

## TIRO

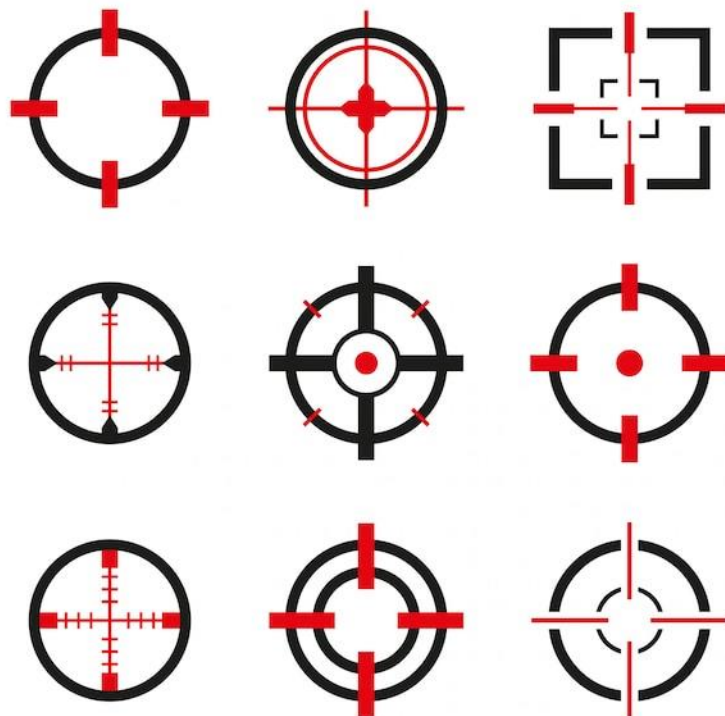



# ATA PROVA DE TIRO

A prova de tiro iniciou conforme o horário previsto.

Com 06min e 27 seg de prova o alvo do Posto 1 deu pane e a prova foi interrompida pela arbitragem para a resolução da pane, sendo iniciada novamente após decorridos 09min e 06 seg de interrupção. Devido ao tempo de interrupção superior a 5 min, conforme regra, foi concedido um tempo extra de 5 min para tiros de ensaio e após o ensaio a prova foi reiniciada.

A prova foi finalizada e os resultados estão contidos nos anexos.

Barbacena, 28 de setembro de 22.

Chefes de equipe:

 \_\_\_\_\_ ESPCEX

 \_\_\_\_\_ EPCAR

 \_\_\_\_\_ CN

\_\_\_\_\_  
ARTHUR MAURO DIAS BAPTISTA SO BMB R/R  
Árbitro Principal

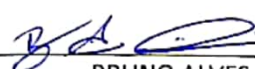
 \_\_\_\_\_  
BRUNO ALVES MILESI 1ºTEN AV  
DIRETOR DE PROVA



# 52º NAE

Barbacena, 28 de setembro de 2022

| Classific | Atleta         | Equipe | Pontuação<br>Eliminatória |
|-----------|----------------|--------|---------------------------|
| 1         | FADO           | EsPCEX | 580,8                     |
| 2         | CRUZ           | EPCAR  | 577,5                     |
| 3         | PEDRO RENNÓ    | EPCAR  | 574,9                     |
| 4         | GUSTAVO NUNES  | EsPCEX | 569,3                     |
| 5         | CALDAS         | EsPCEX | 567,1                     |
| 6         | SILVA COSTA    | CN     | 567,0                     |
| 7         | SIMONATO       | EPCAR  | 562,8                     |
| 8         | ICARO          | EsPCEX | 560,5                     |
| 9         | RANGEL         | CN     | 559,0                     |
| 10        | GRANEIRO       | EPCAR  | 556,8                     |
| 11        | LEONARDO VALLE | CN     | 545,1                     |
| 12        | ASSUMPÇÃO      | CN     | 523,7                     |

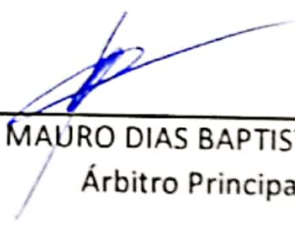
  
ARTHUR MAURO DIAS BAPTISTA SO BMB R/R  
Árbitro Principal

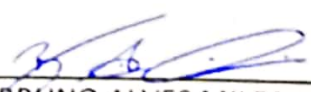
  
BRUNO ALVES MILESI 1º TEN AV  
DIRETOR DE PROVA



# 52º NAE

Barbacena, 28 de setembro de 2022

| Classific | Equipe | Atletas        | Pontuação Individual | Pontuação Equipe |
|-----------|--------|----------------|----------------------|------------------|
| 1         | EsPCEX | FADO           | 580,8                | 1.717,2          |
|           |        | GUSTAVO NUNES  | 569,3                |                  |
|           |        | CALDAS         | 567,1                |                  |
|           |        | ICARO          | 560,5                |                  |
| 2         | EPCAR  | CRUZ           | 577,5                | 1.715,2          |
|           |        | PEDRO RENNÓ    | 574,9                |                  |
|           |        | SIMONATO       | 562,8                |                  |
|           |        | GRANEIRO       | 556,8                |                  |
| 3         | CN     | SILVA COSTA    | 567,0                | 1.671,1          |
|           |        | RANGEL         | 559,0                |                  |
|           |        | LEONARDO VALLE | 545,1                |                  |
|           |        | ASSUMPÇÃO      | 523,7                |                  |

  
ARTHUR MAURO DIAS BAPTISTA SO BMB R/R  
Árbitro Principal

  
BRUNO ALVES MILESI 1º TEN AV  
DIRETOR DE PROVA



52º NAE

Barbacena, 28 de setembro de 2022

| Nº | Alvo | Atleta         | Equipe | Carabina de Ar |      |      |      |      |      |      |      |      |      | 1ª Parcial |
|----|------|----------------|--------|----------------|------|------|------|------|------|------|------|------|------|------------|
|    |      |                |        | 1              | 2    | 3    | 4    | 5    | 6    | 7    | 8    | 9    | 10   |            |
| 1  | 1    | GUSTAVO NUNES  | EsPCEX | 9,6            | 8,1  | 9,8  | 9,8  | 9,3  | 8,1  | 10,6 | 10,7 | 10,5 | 10,4 | 96,9       |
| 2  | 2    | LEONARDO VALLE | CN     | 8,2            | 10,2 | 9,8  | 10,4 | 7,8  | 10,4 | 7,2  | 10,2 | 9,7  | 9,5  | 93,4       |
| 3  | 3    | SIMONATO       | EPCAR  | 8,3            | 8,4  | 8,4  | 10,3 | 9,6  | 9,3  | 8,5  | 9,7  | 10,4 | 8,5  | 91,4       |
| 4  | 4    | ICARO          | EsPCEX | 8,1            | 9    | 8,7  | 9    | 7,4  | 9,8  | 9,1  | 10,1 | 10,1 | 8,7  | 90,0       |
| 5  | 5    | RANGEL         | CN     | 8,7            | 6,6  | 7,6  | 9,9  | 10,5 | 9,6  | 9,9  | 9,4  | 8,4  | 9,6  | 90,2       |
| 6  | 6    | GRANEIRO       | EPCAR  | 10,5           | 10,6 | 10,2 | 10,6 | 9,2  | 9,8  | 8,4  | 9,2  | 10   | 8    | 96,5       |
| 7  | 7    | CALDAS         | EsPCEX | 9,5            | 10   | 9,9  | 8,6  | 9,3  | 7,7  | 9,9  | 9,2  | 9,2  | 9,6  | 92,9       |
| 8  | 8    | SILVA COSTA    | CN     | 9,6            | 9,5  | 9,1  | 7,6  | 10,6 | 9,7  | 8,3  | 8,4  | 9,9  | 9,6  | 92,3       |
| 9  | 9    | CRUZ           | EPCAR  | 9,6            | 8,5  | 10,1 | 10   | 10,1 | 7,3  | 10,2 | 9,3  | 9    | 9,7  | 93,8       |
| 10 | 10   | FADO           | EsPCEX | 9,9            | 10,2 | 9,6  | 9,9  | 8,9  | 10,5 | 9,7  | 9,8  | 9,5  | 8,6  | 96,6       |
| 11 | 11   | ASSUMPCÃO      | CN     | 6,9            | 8,2  | 7,7  | 9,8  | 8,2  | 9,2  | 7,3  | 8    | 7,9  | 8,9  | 82,1       |
| 12 | 12   | PEDRO RENNÓ    | EPCAR  | 10,2           | 8,1  | 10,4 | 9,2  | 8,8  | 10,6 | 9,7  | 8,8  | 8,6  | 9,3  | 93,7       |

ARTHUR MAURO DIAS BAPTISTA SO BMB R/R  
Árbitro Principal

BRUNO ALVES MILESI 1º TEN AV  
DIRETOR DE PROVA



52º NAE

Barbacena, 28 de setembro de 2022

| Nº | Alvo | Atleta         | Equipe | Carabina de Ar |      |      |      |      |      |      |      |      |      |            |
|----|------|----------------|--------|----------------|------|------|------|------|------|------|------|------|------|------------|
|    |      |                |        | 11             | 12   | 13   | 14   | 15   | 16   | 17   | 18   | 19   | 20   | 2a Parcela |
| 1  | 1    | GUSTAVO NUNES  | EsPCEx | 9,8            | 9,3  | 9,1  | 8,2  | 7,7  | 8,4  | 10,1 | 10,1 | 8,7  | 9,6  | 91,0       |
| 2  | 2    | LEONARDO VALLE | CN     | 7,8            | 10   | 9,7  | 9,4  | 10,3 | 9,2  | 9    | 10,2 | 9    | 10   | 94,6       |
| 3  | 3    | SIMONATO       | EPCAR  | 9,5            | 8,9  | 10   | 9,8  | 10,7 | 9    | 9,3  | 9,9  | 8,3  | 10   | 95,4       |
| 4  | 4    | ICARO          | EsPCEx | 8,3            | 10,1 | 9,9  | 10,2 | 10,6 | 10,4 | 10,4 | 10,1 | 9,1  | 10,4 | 99,5       |
| 5  | 5    | RANGEL         | CN     | 8,6            | 9,3  | 10,3 | 10,3 | 10,5 | 8,3  | 9,2  | 9,6  | 8,9  | 9,5  | 94,5       |
| 6  | 6    | GRANEIRO       | EPCAR  | 8              | 7,4  | 10   | 8,7  | 8,2  | 9,7  | 8,7  | 9,1  | 8,7  | 10,1 | 88,6       |
| 7  | 7    | CALDAS         | EsPCEx | 9,3            | 8,2  | 9,2  | 9,7  | 8,5  | 10   | 8,8  | 9,8  | 9,5  | 10,2 | 93,2       |
| 8  | 8    | SILVA COSTA    | CN     | 7,7            | 9,3  | 9,8  | 9,1  | 9,1  | 9,6  | 9,9  | 10,3 | 9,8  | 9,5  | 94,1       |
| 9  | 9    | CRUZ           | EPCAR  | 9,4            | 9,1  | 9,5  | 8,5  | 9,7  | 10,6 | 9,7  | 9,3  | 9,2  | 9,8  | 94,8       |
| 10 | 10   | FADO           | EsPCEx | 9,5            | 8,9  | 9,1  | 10,5 | 9    | 10,1 | 10,4 | 9,2  | 10,2 | 10,4 | 97,3       |
| 11 | 11   | ASSUMPTÃO      | CN     | 7,6            | 9,3  | 10,4 | 9,7  | 7,9  | 8,6  | 7,7  | 9,5  | 7,9  | 9    | 87,6       |
| 12 | 12   | PEDRO RENNÓ    | EPCAR  | 10,5           | 9,8  | 9,7  | 10   | 10,1 | 9,6  | 8,7  | 9,3  | 8,6  | 8,1  | 94,4       |

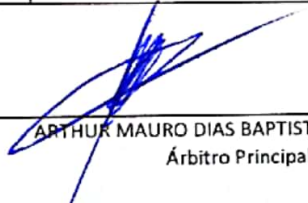
  
ARTHUR MAURO DIAS BAPTISTA SO BMB R/R  
Árbitro Principal

  
BRUNO ALVÉS MILESI 1º TEN AV  
DIRETOR DE PROVA



52º NAE

Barbacena, 28 de setembro de 2022

| Nº | Alvo | Atleta         | Equipe | Carabina de Ar |      |      |      |      |      |      |      |      |      |            |
|----|------|----------------|--------|----------------|------|------|------|------|------|------|------|------|------|------------|
|    |      |                |        | 21             | 22   | 23   | 24   | 25   | 26   | 27   | 28   | 29   | 30   | 3ª parcial |
| 1  | 1    | GUSTAVO NUNES  | EsPCEx | 10,4           | 10,6 | 9,7  | 9,8  | 10   | 9,4  | 8,5  | 10,6 | 9,4  | 9,7  | 98,1       |
| 2  | 2    | LEONARDO VALLE | CN     | 5,5            | 9,3  | 8,7  | 10,1 | 9,5  | 10,7 | 8,1  | 6,5  | 10,4 | 9    | 87,8       |
| 3  | 3    | SIMONATO       | EPCAR  | 10,5           | 10,6 | 9,4  | 10,2 | 10,4 | 9,7  | 8,7  | 8,9  | 10,4 | 8,4  | 97,2       |
| 4  | 4    | ICARO          | EsPCEx | 9,4            | 9,7  | 10,2 | 8,5  | 8,8  | 10   | 9,2  | 8,6  | 10,1 | 9,8  | 94,3       |
| 5  | 5    | RANGEL         | CN     | 9,3            | 9,4  | 10,7 | 8,3  | 9,6  | 9    | 9,1  | 9,4  | 8,1  | 9    | 91,9       |
| 6  | 6    | GRANEIRO       | EPCAR  | 9,8            | 9,9  | 8,7  | 8,3  | 10,4 | 8,6  | 8,5  | 9    | 8,9  | 9,4  | 91,5       |
| 7  | 7    | CALDAS         | EsPCEx | 9,6            | 9,2  | 8,1  | 10,5 | 10,6 | 10,3 | 10,7 | 10,8 | 10,6 | 8,4  | 98,8       |
| 8  | 8    | SILVA COSTA    | CN     | 8,7            | 9,1  | 8,7  | 9,7  | 9,6  | 9,5  | 9,1  | 10,5 | 10,4 | 9,2  | 94,5       |
| 9  | 9    | CRUZ           | EPCAR  | 10             | 9,3  | 10,3 | 8,7  | 9,9  | 8,6  | 9,3  | 9,5  | 10   | 10,2 | 95,8       |
| 10 | 10   | FADO           | EsPCEx | 8,7            | 10,7 | 10,2 | 9,7  | 9,9  | 9,8  | 9,6  | 7,9  | 9,7  | 10,3 | 96,5       |
| 11 | 11   | ASSUMPCÃO      | CN     | 9,9            | 9,7  | 9,9  | 8    | 9,4  | 9,4  | 8,3  | 7,6  | 9,3  | 9,2  | 90,7       |
| 12 | 12   | PEDRO RENNÓ    | EPCAR  | 9,9            | 8,9  | 10,4 | 9,4  | 10,3 | 9,1  | 10   | 9,5  | 10,3 | 9,5  | 97,3       |

ARTHUR MAURO DIAS BAPTISTA SO BMB R/R  
Árbitro Principal

BRUNO ALVES MILESI 1ºTEN AV  
DIRETOR DE PROVA



52º NAE

Barbacena, 28 de setembro de 2022

| Nº | Alvo | Atleta         | Equipe | Carabina de Ar |      |      |      |      |      |      |      |      |      |            |
|----|------|----------------|--------|----------------|------|------|------|------|------|------|------|------|------|------------|
|    |      |                |        | 31             | 32   | 33   | 34   | 35   | 36   | 37   | 38   | 39   | 40   | 4a parcial |
| 1  | 1    | GUSTAVO NUNES  | EsPCEx | 9,7            | 9,9  | 10   | 9,6  | 8,8  | 9,2  | 10,4 | 8,8  | 10,4 | 9,3  | 96,1       |
| 2  | 2    | LEONARDO VALLE | CN     | 9              | 8,5  | 9,3  | 8,7  | 10   | 8,2  | 10,3 | 9,5  | 9,8  | 10,3 | 93,6       |
| 3  | 3    | SIMONATO       | EPCAR  | 9,1            | 9,7  | 10,4 | 8,2  | 10,1 | 10,9 | 10   | 9    | 10,2 | 9,8  | 97,4       |
| 4  | 4    | ICARO          | EsPCEx | 9,4            | 10,7 | 9    | 7,7  | 8,7  | 9,8  | 8,9  | 9,8  | 8,8  | 9,5  | 92,3       |
| 5  | 5    | RANGEL         | CN     | 9,6            | 9,2  | 8,8  | 8,1  | 10,4 | 10,3 | 9,6  | 9,4  | 9,4  | 9,7  | 94,5       |
| 6  | 6    | GRANEIRO       | EPCAR  | 7,7            | 9,8  | 9,3  | 10,7 | 8,9  | 10,3 | 8,2  | 8,6  | 9,4  | 7,7  | 90,6       |
| 7  | 7    | CALDAS         | EsPCEx | 8,6            | 9,3  | 9,5  | 8,4  | 10,5 | 9,7  | 10,3 | 9    | 8,1  | 10,7 | 94,1       |
| 8  | 8    | SILVA COSTA    | CN     | 9,2            | 10   | 8,2  | 10,4 | 8,2  | 9,7  | 9,1  | 9,1  | 10,1 | 10,3 | 94,3       |
| 9  | 9    | CRUZ           | EPCAR  | 9,8            | 9,9  | 10,1 | 8,8  | 9,9  | 10   | 10,3 | 9,6  | 10,1 | 9    | 97,5       |
| 10 | 10   | FADO           | EsPCEx | 8,7            | 9,1  | 8,6  | 8,6  | 10,4 | 9,3  | 9,3  | 10,6 | 10,2 | 10,6 | 95,4       |
| 11 | 11   | ASSUMPCÃO      | CN     | 8,8            | 6,3  | 8,8  | 10,2 | 9    | 10,2 | 6,7  | 10,7 | 8,5  | 8,7  | 87,9       |
| 12 | 12   | PEDRO RENNÓ    | EPCAR  | 10,3           | 10,5 | 9,1  | 9,2  | 10,5 | 9,6  | 9,2  | 9,9  | 9,6  | 10,7 | 98,6       |

ARTHUR MAURO DIAS BAPTISTA SO BMB R/R  
Árbitro Principal

BRUNO ALVES MILESI 1ºTEN AV  
DIRETOR DE PROVA





52º NAE

Barbacena, 28 de setembro de 2022

| Nº | Alvo | Atleta         | Equipe | Carabina de Ar |      |      |      |     |      |      |      |      |      |            |
|----|------|----------------|--------|----------------|------|------|------|-----|------|------|------|------|------|------------|
|    |      |                |        | 41             | 42   | 43   | 44   | 45  | 46   | 47   | 48   | 49   | 50   | 5a parcial |
| 1  | 1    | GUSTAVO NUNES  | EsPCEx | 10             | 9,5  | 9,8  | 10   | 8,6 | 10   | 9,2  | 10,1 | 10,6 | 10,5 | 98,3       |
| 2  | 2    | LEONARDO VALLE | CN     | 9,1            | 10,1 | 8,5  | 8,4  | 8,8 | 7,5  | 10   | 10,6 | 8,6  | 8,5  | 90,1       |
| 3  | 3    | SIMONATO       | EPCAR  | 9              | 9,9  | 8,8  | 9,6  | 8,5 | 9,6  | 8,5  | 9,6  | 9,2  | 8,7  | 91,4       |
| 4  | 4    | ICARO          | EsPCEx | 9,8            | 7,8  | 8,6  | 9,4  | 9,1 | 7,9  | 9,6  | 10,7 | 10   | 9,3  | 92,2       |
| 5  | 5    | RANGEL         | CN     | 9,3            | 10,1 | 10,8 | 8,2  | 9   | 8,9  | 9,3  | 9,1  | 8,7  | 10   | 93,4       |
| 6  | 6    | GRANEIRO       | EPCAR  | 9,2            | 8,5  | 9,5  | 9,9  | 9,2 | 10,4 | 8,3  | 10,3 | 10,4 | 9,6  | 95,3       |
| 7  | 7    | CALDAS         | EsPCEx | 6              | 9,2  | 10   | 9,9  | 9,9 | 10   | 10,1 | 8,9  | 9,9  | 8,8  | 92,7       |
| 8  | 8    | SILVA COSTA    | CN     | 9,7            | 10   | 10,5 | 8,3  | 9,9 | 9,5  | 9,7  | 10,4 | 9,6  | 9,6  | 97,2       |
| 9  | 9    | CRUZ           | EPCAR  | 10,3           | 10,2 | 10   | 9,2  | 9,2 | 10   | 9,5  | 9,4  | 10,3 | 10,2 | 98,3       |
| 10 | 10   | FADO           | EsPCEx | 10,2           | 9,5  | 10,7 | 10,3 | 8,4 | 9,3  | 10,4 | 10,4 | 9,1  | 9,8  | 98,1       |
| 11 | 11   | ASSUMPCÃO      | CN     | 9,5            | 9,2  | 7,7  | 7,5  | 9,6 | 9,1  | 5,9  | 8,1  | 9,3  | 9,7  | 85,6       |
| 12 | 12   | PEDRO RENNÓ    | EPCAR  | 7,4            | 9,2  | 9,4  | 10,4 | 9,9 | 10,2 | 10,9 | 9,5  | 9,8  | 9,9  | 96,6       |

ARTHUR MAURO DIAS BAPTISTA SO BMB R/R  
Árbitro Principal

BRUNO ALVES MILESI 1ºTEN AV  
DIRETOR DE PROVA



52º NAE

Barbacena, 28 de setembro de 2022

| Nº | Alvo | Atleta         | Equipe | Carabina de Ar |      |      |      |     |      |      |      |      |     |            | Grande Total |
|----|------|----------------|--------|----------------|------|------|------|-----|------|------|------|------|-----|------------|--------------|
|    |      |                |        | 51             | 52   | 53   | 54   | 55  | 56   | 57   | 58   | 59   | 60  | 6a parcial |              |
| 1  | 1    | GUSTAVO NUNES  | EsPCEX | 8,6            | 9,7  | 9    | 10   | 7,3 | 9,7  | 9,5  | 8,1  | 8,6  | 8,4 | 88,9       | 569,3        |
| 2  | 2    | LEONARDO VALLE | CN     | 7,2            | 8,9  | 8,2  | 10,4 | 7,1 | 10,1 | 7,5  | 9,1  | 9,5  | 7,6 | 85,6       | 545,1        |
| 3  | 3    | SIMONATO       | EPCAR  | 8,5            | 6,4  | 9,8  | 10,1 | 8,8 | 6,9  | 9,9  | 10   | 10,2 | 9,4 | 90,0       | 562,8        |
| 4  | 4    | ICARO          | EsPCEX | 9,1            | 10,5 | 8,9  | 9,3  | 8,9 | 10,1 | 10,1 | 8,3  | 8,2  | 8,8 | 92,2       | 560,5        |
| 5  | 5    | RANGEL         | CN     | 7,7            | 10,1 | 10,7 | 9,4  | 9,7 | 8,9  | 10,6 | 9,6  | 8,2  | 9,6 | 94,5       | 559          |
| 6  | 6    | GRANEIRO       | EPCAR  | 9,8            | 9,8  | 9,9  | 10,7 | 9,3 | 9,6  | 7,9  | 9    | 8,3  | 10  | 94,3       | 556,8        |
| 7  | 7    | CALDAS         | EsPCEX | 10,2           | 7,1  | 9,8  | 9,8  | 9,7 | 10,1 | 10,1 | 10,8 | 9,4  | 8,4 | 95,4       | 567,1        |
| 8  | 8    | SILVA COSTA    | CN     | 9,6            | 10,2 | 10,9 | 9,1  | 9,5 | 8,4  | 9,3  | 9    | 9,8  | 8,8 | 94,6       | 567          |
| 9  | 9    | CRUZ           | EPCAR  | 10             | 9,7  | 9,9  | 9,9  | 9,1 | 10,4 | 9,1  | 10,7 | 8,5  | 10  | 97,3       | 577,5        |
| 10 | 10   | FADO           | EsPCEX | 10,6           | 8,9  | 10,4 | 10,6 | 9   | 10,2 | 8,7  | 9,1  | 9,9  | 9,5 | 96,9       | 580,8        |
| 11 | 11   | ASSUMPCÃO      | CN     | 9,6            | 10,7 | 10,7 | 7,6  | 7,8 | 8,9  | 8,6  | 9,3  | 8,8  | 7,8 | 89,8       | 523,7        |
| 12 | 12   | PEDRO RENNÓ    | EPCAR  | 10,2           | 9,2  | 9,8  | 9,5  | 7,7 | 9,2  | 10,2 | 9,7  | 10   | 8,8 | 94,3       | 574,9        |

ARTHUR MAURO DIAS BAPTISTA SO BMB R/R  
Árbitro Principal

BRUNO ALVES MILESI 1ºTEN AV  
DIRETOR DE PROVA



**MINISTÉRIO DA DEFESA**  
**SECRETARIA-GERAL**  
**SECRETARIA DE PESSOAL, ENSINO, DESPORTO e PROJETOS SOCIAIS**  
**DEPARTAMENTO DE DESPORTO MILITAR**  
**COMISSÃO DESPORTIVA MILITAR DO BRASIL**  
Esplanada dos Ministérios - Bloco "O" – Anexo I, 4º Andar  
CEP: 70050-906 Brasília - DF  
Telefone: (61) 2023-5164 - *Endereço eletrônico: cdm@defesa.gov.br*



## ANEXO "C"

# ORIENTAÇÃO – 2º Dia

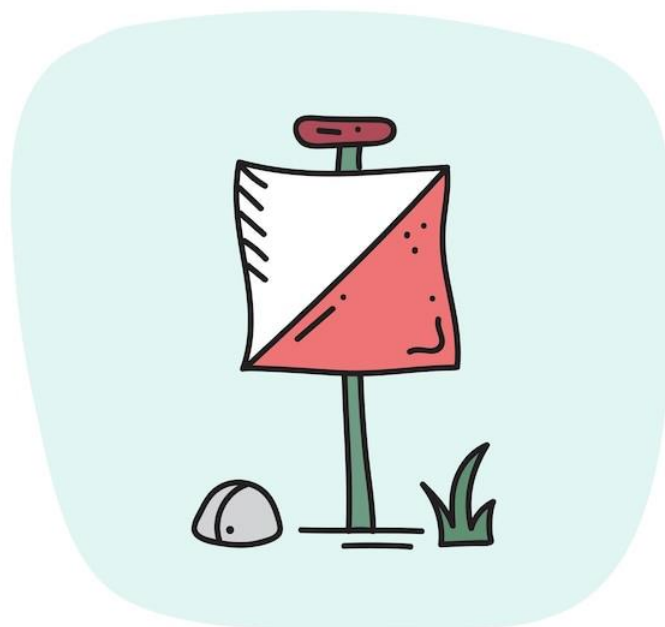



52° NAE  
RESULTADO GERAL POR EQUIPE DA CORRIDA DE ORIENTAÇÃO



| ATLETAS   |              | MÉDIO    | SOMA            | CLAS      | ATLETAS |              | LONGO    | SOMA            | TEMPO           | CLAS      |
|---|--------------|----------|-----------------|-----------|---------|--------------|----------|-----------------|-----------------|-----------|
| <b>COLÉGIO NAVAL</b>                              |              |          |                 |           |         |              |          |                 |                 |           |
|   | IGOR PRATES  | 00:40:30 | <b>02:02:36</b> | <b>3º</b> |         | EROS         | 00:55:39 | <b>03:49:22</b> | <b>05:51:58</b> | <b>3º</b> |
|   | COSTA JÚNIOR | 00:40:39 |                 |           |         | GABRIEL REIS | 01:26:19 |                 |                 |           |
|   | GABRIEL REIS | 00:41:27 |                 |           |         | IGOR PRATES  | 01:27:24 |                 |                 |           |
| <b>ESCOLA PREPARATÓRIA DE CADETES DO EXÉRCITO</b> |              |          |                 |           |         |              |          |                 |                 |           |
|   | DE PAULO     | 00:25:56 | <b>01:23:09</b> | <b>1º</b> |         | DE PAULO     | 00:50:24 | <b>02:42:28</b> | <b>04:05:37</b> | <b>1º</b> |
|   | DOMINGUES    | 00:28:16 |                 |           |         | DOMINGUES    | 00:53:15 |                 |                 |           |
|   | BRITO SILVA  | 00:28:57 |                 |           |         | BRITO SILVA  | 00:58:49 |                 |                 |           |
| <b>ESCOLA PREPARATÓRIA DE CADETES DO AR</b>       |              |          |                 |           |         |              |          |                 |                 |           |
|   | BYSMARCK     | 00:26:38 | <b>01:53:00</b> | <b>2º</b> |         | BYSMARCK     | 00:57:10 | <b>03:10:58</b> | <b>05:03:58</b> | <b>2º</b> |
|   | IGOR         | 00:32:51 |                 |           |         | HERMÍNIO     | 01:05:23 |                 |                 |           |
|   | HERMÍNIO     | 00:53:31 |                 |           |         | IGOR         | 01:08:25 |                 |                 |           |

*Silvio Alexandre Abreu da Silva*  
SÍLVIO ALEXANDRE ABREU DA SILVA - CAP SVA  
Diretor de Prova

## 52ª NAE

## COMISSÃO DE DESPORTOS DA AERONÁUTICA

BARBACENA - MG

28.09.2022

| D21B        |  | 3200 m | 70 m       | 14 Prismas |         |                 |
|-------------|--|--------|------------|------------|---------|-----------------|
| Nome        |  |        | Clube      |            | Tempo   | min/km          |
| 1. Naves    |  |        | 206 ESPCEX |            | 0:36:35 | 11'26"          |
| 2. Eduarda  |  |        | 305 EPCAR  |            | 0:41:49 | 13'04" + 5'14"  |
| 3. Maros    |  |        | 205 ESPCEX |            | 0:46:53 | 14'39" + 10'18" |
| 4. Teixeira |  |        | 306 EPCAR  |            | 0:53:28 | 16'43" + 16'53" |

| H21B             |  | 5600 m | 125 m      | 21 Prismas |         |                 |
|------------------|--|--------|------------|------------|---------|-----------------|
| Nome             |  |        | Clube      |            | Tempo   | min/km          |
| 1. De Paulo      |  |        | 204 ESPCEX |            | 0:50:24 | 9'00"           |
| 2. Domingues     |  |        | 201 ESPCEX |            | 0:53:15 | 9'31" + 2'51"   |
| 3. Eros          |  |        | 102 CN     |            | 0:55:39 | 9'56" + 5'15"   |
| 4. Bysmarck      |  |        | 302 EPCAR  |            | 0:57:10 | 10'13" + 6'46"  |
| 5. Brito Silva   |  |        | 203 ESPCEX |            | 0:58:49 | 10'30" + 8'25"  |
| 6. Hermínio      |  |        | 303 EPCAR  |            | 1:05:23 | 11'41" + 14'59" |
| 7. Souza         |  |        | 202 ESPCEX |            | 1:05:30 | 11'42" + 15'06" |
| 8. Igor          |  |        | 301 EPCAR  |            | 1:08:25 | 12'13" + 18'01" |
| 9. Gabriel Reis  |  |        | 103 CN     |            | 1:26:19 | 15'25" + 35'55" |
| 10. Igor Prates  |  |        | 104 CN     |            | 1:27:24 | 15'36" + 37'00" |
| 11. Squerdo      |  |        | 304 EPCAR  |            | 1:31:35 | 16'21" + 41'11" |
| 12. Costa Júnior |  |        | 101 CN     |            | 1:48:54 | 19'27" + 58'30" |

## Participação

|              |           |        |   |
|--------------|-----------|--------|---|
| EPCAR        | 6         | ESPCEX | 6 |
| CN           | 4         |        |   |
| <b>Total</b> | <b>16</b> |        |   |



52° NAE

RESULTADO GERAL MASCULINO

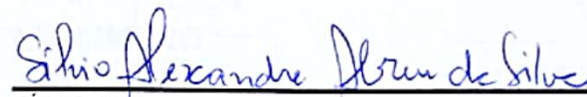

| NOME         | NR  | COLEGIO/ESCOLA | MÉDIO    | LONGO    | TOTAL    | CLASS |
|--------------|-----|----------------|----------|----------|----------|-------|
| DE PAULO     | 204 | ESPCEX         | 00:25:56 | 00:50:24 | 01:16:20 | 1°    |
| DOMINGUES    | 201 | ESPCEX         | 00:28:16 | 00:53:15 | 01:21:31 | 2°    |
| BYSMARCK     | 302 | EPCAR          | 00:26:38 | 00:57:10 | 01:23:48 | 3°    |
| BRITO SILVA  | 203 | ESPCEX         | 00:28:57 | 00:58:49 | 01:27:46 | 4°    |
| EROS         | 102 | CN             | 00:42:49 | 00:55:39 | 01:38:28 | 5°    |
| IGOR         | 301 | EPCAR          | 00:32:51 | 01:08:25 | 01:41:16 | 6°    |
| SOUZA        | 202 | ESPCEX         | 00:43:55 | 01:05:30 | 01:49:25 | 7°    |
| HERMÍNIO     | 303 | EPCAR          | 00:53:31 | 01:05:23 | 01:58:54 | 8°    |
| GABRIEL REIS | 103 | CN             | 00:41:27 | 01:26:19 | 02:07:46 | 9°    |
| IGOR PRATES  | 104 | CN             | 00:40:30 | 01:27:24 | 02:07:54 | 10°   |
| COSTA JÚNIOR | 101 | CN             | 00:40:39 | 01:48:54 | 02:29:33 | 11°   |
| SQUERDO      | 304 | EPCAR          | 01:09:24 | 01:31:35 | 02:40:59 | 12°   |

  
SÍLVIO ALEXANDRE ABREU DA SILVA - CAP SVA  
Diretor de Prova



**MINISTÉRIO DA DEFESA**  
**SECRETARIA-GERAL**  
**SECRETARIA DE PESSOAL, ENSINO, DESPORTO e PROJETOS SOCIAIS**  
**DEPARTAMENTO DE DESPORTO MILITAR**  
**COMISSÃO DESPORTIVA MILITAR DO BRASIL**  
Esplanada dos Ministérios - Bloco "O" – Anexo I, 4º Andar  
CEP: 70050-906 Brasília - DF  
Telefone: (61) 2023-5164 - *Endereço eletrônico: cdm@defesa.gov.br*



## ANEXO “D”

# SÚMULA DO VÔLEI (3º Jogo)

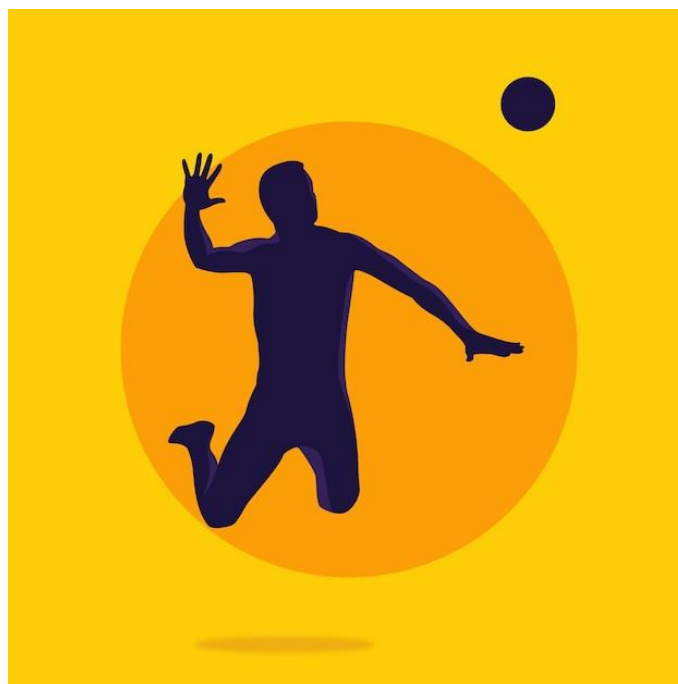

### SÚMULA NACIONAL

Nome da Competição : 52ª NAE  
 Cidade : S.A.R.S.I.A.C.E.N.A. Estado : M.G. Data : 28.09.2012 Horário : 15:00  
 Ginásio : E.P.C.A.R. Fase : - Jogo N° : 03  
 Sexo: Masc.  Fem.  Categoria: Adulto  Juvenil  Infante   
 A ou B (A) E.P.E. EQUIPES C.N. (B) A ou B

| Formação da Equipe |                      | 15:00 | E.P.E. A (R) |     |    |    |    |       | PONTOS | (S) | B C.N. EQUIPE |     |    |    |    |       | 15:32 | PONTOS |
|--------------------|----------------------|-------|--------------|-----|----|----|----|-------|--------|-----|---------------|-----|----|----|----|-------|-------|--------|
| Ordem de Saque     | Jogadores Iniciantes | I     | II           | III | IV | V  | VI | 1     | 2      | I   | II            | III | IV | V  | VI | 1     | 2     |        |
| Substituições      |                      | 6     | 11           | 14  | 1  | 7  | 10 |       |        | 17  | 1             | 8   | 5  | 16 | 9  |       |       |        |
| Rodada de Saques   |                      | 13    | 3            | 6   | 8  | 10 | 13 |       |        | 11  | 3             | 5   | 8  | 9  | 10 |       |       |        |
|                    |                      | 23    | 23           | 20  |    |    |    | 13:15 | 19:21  | 22  | 23            | 23  |    |    |    | 24:25 |       |        |

| Formação da Equipe |                      | 15:35 | C.N. B (R) |     |    |    |    |      | PONTOS | (S) | A E.P.E. EQUIPE |     |    |    |    |       | 16:00 | PONTOS |
|--------------------|----------------------|-------|------------|-----|----|----|----|------|--------|-----|-----------------|-----|----|----|----|-------|-------|--------|
| Ordem de Saque     | Jogadores Iniciantes | I     | II         | III | IV | V  | VI | 1    | 2      | I   | II              | III | IV | V  | VI | 1     | 2     |        |
| Substituições      |                      | 1     | 8          | 5   | 16 | 9  | 17 |      |        | 10  | 6               | 9   | 14 | 1  | 7  |       |       |        |
| Rodada de Saques   |                      | 11    | 11         | 14  | 15 | 17 | 14 |      |        | 12  | 14              | 15  | 18 | 20 | 23 |       |       |        |
|                    |                      | 1     | 6          | 25  |    |    |    | 1:06 | 15:18  | 25  |                 |     |    |    |    | 14:14 |       |        |

| Formação da Equipe |                      | 16:03 | E.P.E. A (R) |     |    |    |    |       | PONTOS | (S) | B C.N. EQUIPE |     |    |    |    |       | 16:27 | PONTOS |
|--------------------|----------------------|-------|--------------|-----|----|----|----|-------|--------|-----|---------------|-----|----|----|----|-------|-------|--------|
| Ordem de Saque     | Jogadores Iniciantes | I     | II           | III | IV | V  | VI | 1     | 2      | I   | II            | III | IV | V  | VI | 1     | 2     |        |
| Substituições      |                      | 6     | 9            | 14  | 1  | 7  | 10 |       |        | 17  | 1             | 8   | 5  | 16 | 9  |       |       |        |
| Rodada de Saques   |                      | 2     | 6            | 8   | 9  | 10 | 12 |       |        | 11  | 3             | 6   | 7  | 8  | 10 |       |       |        |
|                    |                      | 14    | 16           | 18  | 19 | 20 | 21 | 20:18 | 19:23  | 17  |               |     |    |    |    | 13:18 |       |        |

| Formação da Equipe |                      | 16:27 | B (R) |     |    |   |    |   | PONTOS | (S) | A EQUIPE |     |    |   |    |   | 16:40 | PONTOS |
|--------------------|----------------------|-------|-------|-----|----|---|----|---|--------|-----|----------|-----|----|---|----|---|-------|--------|
| Ordem de Saque     | Jogadores Iniciantes | I     | II    | III | IV | V | VI | 1 | 2      | I   | II       | III | IV | V | VI | 1 | 2     |        |
| Substituições      |                      | 1     | 13    | 26  | 37 |   |    | 1 | 13     | 26  | 37       |     |    |   |    | 1 | 13    |        |
| Rodada de Saques   |                      | 2     | 14    | 26  | 38 |   |    | 2 | 14     | 26  | 38       |     |    |   |    | 2 | 14    |        |

| Formação da Equipe |                      | 16:40 | E.P.E. A (R) |     |    |   |    |   | PONTOS | (S) | B C.N. EQUIPE |     |    |   |    |   | 17:00 | PONTOS |
|--------------------|----------------------|-------|--------------|-----|----|---|----|---|--------|-----|---------------|-----|----|---|----|---|-------|--------|
| Ordem de Saque     | Jogadores Iniciantes | I     | II           | III | IV | V | VI | 1 | 2      | I   | II            | III | IV | V | VI | 1 | 2     |        |
| Substituições      |                      | 1     | 11           | 21  |    |   |    | 1 | 11     | 21  |               |     |    |   |    | 1 | 11    |        |
| Rodada de Saques   |                      | 2     | 12           | 22  |    |   |    | 2 | 12     | 22  |               |     |    |   |    | 2 | 12    |        |

| Formação da Equipe |                      | 17:00 | B (R) |     |    |   |    |   | PONTOS | (S) | A EQUIPE |     |    |   |    |   | 17:15 | PONTOS |
|--------------------|----------------------|-------|-------|-----|----|---|----|---|--------|-----|----------|-----|----|---|----|---|-------|--------|
| Ordem de Saque     | Jogadores Iniciantes | I     | II    | III | IV | V | VI | 1 | 2      | I   | II       | III | IV | V | VI | 1 | 2     |        |
| Substituições      |                      | 1     | 12    | 23  |    |   |    | 1 | 12     | 23  |          |     |    |   |    | 1 | 12    |        |
| Rodada de Saques   |                      | 2     | 13    | 24  |    |   |    | 2 | 13     | 24  |          |     |    |   |    | 2 | 13    |        |

| SANÇÕES |   |   |   | SOLICITAÇÕES INDEVIDAS |     |        |
|---------|---|---|---|------------------------|-----|--------|
| A       | P | E | D | A/B                    | SET | PLACAR |
| T       |   |   |   | A                      | 2   | 8:8    |

OBSERVAÇÕES: O TÉCNICO DA EQUIPE DO EXERCÍCIO FOI CONSULTADO E CONCORDOU QUE DOIS ATLETAS DA DAMELIA POSSERAM INSCRITOS SOB A NUMERAÇÃO DIFERENTE DO PREVISTO NA REGRA.

**APROVAÇÃO**

| Árbitro              | Nome                   | Estado ou País | Assinatura   |
|----------------------|------------------------|----------------|--------------|
| 1º                   | ANDRÉ FELIPE SILVA DMS | M.G.           | [Assinatura] |
| 2º                   | 23 LIMA                | RJ             | [Assinatura] |
| Apontador            | 15 THAIS               | RJ             | [Assinatura] |
| Apontador Assistente | 50 COLMAN              |                |              |
|                      | 25 EVAS                |                |              |

| RESULTADOS |   |            |    |                        |        |    |   |             |   |
|------------|---|------------|----|------------------------|--------|----|---|-------------|---|
| EQUIPE     |   | E.P.E. (A) |    |                        | B (R)  |    |   | C.N. EQUIPE |   |
| T          | S | V          | P  | SET                    | Brasão | P  | V | S           | T |
| 2          | 1 | 1          | 26 | 1º (32)                |        | 24 | 0 | 0           | 1 |
| 1          | 0 | 1          | 25 | 2º (25)                |        | 20 | 0 | 0           | 2 |
| 1          | 0 | 1          | 25 | 3º (24)                |        | 19 | 0 | 0           | 2 |
| -          | - | -          | -  | 4º (-)                 |        | -  | - | -           | - |
| -          | - | -          | -  | 5º (-)                 |        | -  | - | -           | - |
| 4          | 1 | 3          | 76 | Duração Total dos Sets | 81 min | 63 | 0 | 0           | 5 |
| VENCEDOR   |   | ESP/EX     |    | 3:0                    |        |    |   |             |   |

| JOGADORES LIBEROS ("L") |                    |
|-------------------------|--------------------|
| Nº                      | Nome dos Jogadores |
| 1                       | RAFAEL VASCONCELOS |
| 2                       | TETI               |
| 3                       | PALCZYKOWSKY       |
| 5                       | ACEDLY             |
| 6                       | KRUEF              |
| 7                       | SANTOS PINHEIRO    |
| 8                       | GABRIEL CASTRO     |
| 9                       | KLEBER             |
| 10                      | MARLON             |
| 11                      | VASCONCELOS        |
| 13                      | MELCHIADES         |
| 14                      | GUINDAZZI          |
| 15                      | SUZIRAN            |
| 4                       | LUCAS SOUZA        |

| COMISSÃO TÉCNICA |                      |
|------------------|----------------------|
| SET              | Nome                 |
| SET B01H         | 1º SC FURCOS SOUZA   |
| AT 1             | GT GRADIZZI          |
| AT 2             |                      |
| SET IAG0         | PE MCF CARLOS MENDES |
| M                |                      |

| ASSINATURA   |              |
|--------------|--------------|
| CAPITÃO      | TECNICO      |
| [Assinatura] | [Assinatura] |





MINISTÉRIO DA DEFESA  
SECRETARIA-GERAL  
SECRETARIA DE PESSOAL, ENSINO, DESPORTO e PROJETOS SOCIAIS  
DEPARTAMENTO DE DESPORTO MILITAR  
COMISSÃO DESPORTIVA MILITAR DO BRASIL  
Esplanada dos Ministérios - Bloco "O" – Anexo I, 4º Andar  
CEP: 70050-906 Brasília - DF  
Telefone: (61) 2023-5164 - *Endereço eletrônico: cdm@defesa.gov.br*



## ANEXO "E"

# TORNEIO INTEGRAÇÃO SEGMENTO FEMININO

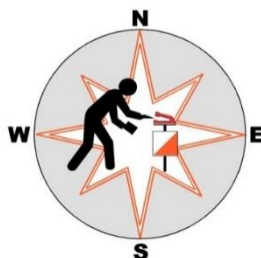



52° NAE



**RESULTADO GERAL FEMININO**

| NOME     | NR  | COLÉGIO/ESCOLA | MEDIO    | LONGO    | TOTAL    | CLASS |
|----------|-----|----------------|----------|----------|----------|-------|
| EDUARDA  | 305 | EPCAR          | 00:41:02 | 00:41:49 | 01:22:51 | 1°    |
| NAVES    | 206 | ESPCEX         | 00:46:21 | 00:36:35 | 01:22:56 | 2°    |
| MAROS    | 205 | ESPCEX         | 00:45:47 | 00:46:53 | 01:32:40 | 3°    |
| TEIXEIRA | 306 | EPCAR          | 00:40:57 | 00:53:28 | 01:34:25 | 4°    |

*Silvio Alexandre Abreu da Silva*

SÍLVIO ALEXANDRE ABREU DA SILVA - CAP SVA

Diretor de Prova

## 52ª NAE

## COMISSÃO DE DESPORTOS DA AERONÁUTICA

BARBACENA - MG

28.09.2022

| D21B        |  | 3200 m | 70 m       | 14 Prismas |         |                 |
|-------------|--|--------|------------|------------|---------|-----------------|
| Nome        |  |        | Clube      |            | Tempo   | min/km          |
| 1. Naves    |  |        | 206 ESPCEX |            | 0:36:35 | 11'26"          |
| 2. Eduarda  |  |        | 305 EPCAR  |            | 0:41:49 | 13'04" + 5'14"  |
| 3. Maros    |  |        | 205 ESPCEX |            | 0:46:53 | 14'39" + 10'18" |
| 4. Teixeira |  |        | 306 EPCAR  |            | 0:53:28 | 16'43" + 16'53" |

| H21B             |  | 5600 m | 125 m      | 21 Prismas |         |                 |
|------------------|--|--------|------------|------------|---------|-----------------|
| Nome             |  |        | Clube      |            | Tempo   | min/km          |
| 1. De Paulo      |  |        | 204 ESPCEX |            | 0:50:24 | 9'00"           |
| 2. Domingues     |  |        | 201 ESPCEX |            | 0:53:15 | 9'31" + 2'51"   |
| 3. Eros          |  |        | 102 CN     |            | 0:55:39 | 9'56" + 5'15"   |
| 4. Bysmarck      |  |        | 302 EPCAR  |            | 0:57:10 | 10'13" + 6'46"  |
| 5. Brito Silva   |  |        | 203 ESPCEX |            | 0:58:49 | 10'30" + 8'25"  |
| 6. Hermínio      |  |        | 303 EPCAR  |            | 1:05:23 | 11'41" + 14'59" |
| 7. Souza         |  |        | 202 ESPCEX |            | 1:05:30 | 11'42" + 15'06" |
| 8. Igor          |  |        | 301 EPCAR  |            | 1:08:25 | 12'13" + 18'01" |
| 9. Gabriel Reis  |  |        | 103 CN     |            | 1:26:19 | 15'25" + 35'55" |
| 10. Igor Prates  |  |        | 104 CN     |            | 1:27:24 | 15'36" + 37'00" |
| 11. Squerdo      |  |        | 304 EPCAR  |            | 1:31:35 | 16'21" + 41'11" |
| 12. Costa Júnior |  |        | 101 CN     |            | 1:48:54 | 19'27" + 58'30" |

## Participação

|              |           |        |   |
|--------------|-----------|--------|---|
| EPCAR        | 6         | ESPCEX | 6 |
| CN           | 4         |        |   |
| <b>Total</b> | <b>16</b> |        |   |